



고궁박물관의 따뜻한 환대

/ 먼 길을 찾아온 당신을

진심으로 맞이합니다





목 록

01 국립고궁박물관
북원구역
p.01~03

02 북원 소장품 10선
p.04~06

03 북원 관람 안내
p.07~08

04 타이베이 주변
관광명소
p.09~15

05 고궁 북원과 타이베이
여행 코스 5가지
p.16

06 국립고궁박물관
남원구역
p.17~20

07 남원 소장품 10선
p.21~24

08 남원 관람 안내
p.25~27

09 차이·타이난
주변 관광명소
p.28~34

10 고궁 남원과 차이·타이난
여행 코스 5가지
p.35



01 국립고궁박물관 복원구역



타이베이 와이샹시(外雙溪)에 있는 국립고궁박물관은 천년의 화하 문화를 간직하고 있습니다. 송, 원, 명, 청 시대의 귀중한 청동기, 옥기, 회화, 서예 등 다양한 보물이 소장되어 있으며, 매 분기마다 주제에 맞는 특별 전시도 열립니다. 타이베이를 방문할 때 국립고궁박물관에 들러 역사와 문화의 깊이를 직접 경험해 보실 수 있습니다.

☑ QR코드 스캔뿐만 아니라 클릭하면 E-book 정보를 확인할 수 있습니다.



▲ 오시는 길



▲ 복원 공식 웹사이트



▲ 복원주제별 관람 경로



▲ 복원 층별 평면도



관람 안내



주소: No. 221, Section. 2, Zhishan Road, Shilin District, Taipei City, Taiwan (R.O.C.)

전화번호: 02-2881-2021

관람시간: 월요일 휴관, 화요일~일요일 09:00~17:00

월요일관람시간: ★자세한 교통 안내는 공식 웹사이트에서 확인하실 수 있습니다. ★

관람료:

- 18세 미만 (국적 불문) 무료
- 타이완국적자 (신분증 제시 필수) NTD150
- 일반인 (외국인) NTD350
- ISIC 국제학생증 또는 APRC 대만 영구거류증 가진자 NTD150
- 65세 이상 (타이완 국적자) 평일 무료, 공휴일/주말 NTD75

오시는 길:

MRT 빨간선 스린(士林)역 하차 후 버스로 환승

MRT 갈색선 다즈(大直)역이나 젠난루(劍南路)역하차 후 버스로 환승



싼시탕(三希堂)

국립고궁박물관 복원의 멋진 소장품들을 감상한 후에는, 본관 4층에 위치한 싼시탕을 방문해 보세요. 우아하고 정교하게 꾸며진 궁전 서재를 감상하며, 맛있는 가벼운 식사와 디저트를 즐겨보는 것도 좋습니다.



싼시탕

주소: No. 221, Section. 2, Zhishan Road, Shilin District, Taipei City, Taiwan (R.O.C.)

본관제1전시구역(본관) 4층

영업시간: 월요일 휴무, 화요일~일요일
09:00~17:00

전화번호: 02-2883-9684

☒ 영업시간은 실제 가게상황에 따라 달라질 수 있으니, 방문 전에 확인한 후 방문하는 것이 좋습니다!



고궁 정화(故宮晶華)

먹는 것



국립고궁박물관 복원에서 귀중한 소장품을 감상하는 동안, 옆에 위치한 고궁 정화에서 소장품과 어우러진 요리를 즐길 수 있습니다.

고궁 정화

주소: No. 221, Section. 2, Zhishan Road, Shilin District, Taipei City, Taiwan (R.O.C.)

영업시간: 월요일 휴무, 화요일~금요일 11:30~14:30,
17:30~21:30 / 토요일~일요일 11:00~15:00,
17:30~21:30

전화번호: 02-2882-9393

☒ 요리가 고급스럽다. 좌석이 제한되어 있으니, 미리 예약하시면 대기 없이 빠르게 입장하실 수 있습니다.

(이미지 출처: 싼시탕, 고궁 정화)



즈산위안(至善園)

국립고궁박물관 옆에 위치한 지선원에서는 흐르는 물과 작은 다리, 정자, 울창한 녹음을 즐기며 중식 정원의 고요한 아름다움과 서정적인 분위기를 만끽할 수 있습니다.

주소: No. 221, Section. 2, Zhishan Road, Shilin District, Taipei City, Taiwan (R.O.C.)

관람시간: 월요일 휴무, 화요일~일요일

08:00-17:00

전화번호: 02-2881-2021

☒ 방문 시 방충용품을 챙기시는 것을 추천드립니다.

구경하는
것



뒤바오거(多寶格) 기프트샵

국립고궁박물관 복원 본관 지하 1층에 위치한 뒤바오거 상점에서는 다양한 기념품을 구매할 수 있습니다.

주소: No. 221, Section. 2, Zhishan Road, Shilin District, Taipei City, Taiwan (R.O.C.) (본관 1층)

관람시간: 월요일 휴무, 화요일~일요일 09:00-17:00

전화번호: 02-2881-2021

사는
것



한정판 취옥백채 수제인형 -

취바이바이 (상품)



셴취푸(閒居賦) 커피숍

국립고궁박물관 복원 본관 1층에 자리한 셴취푸 커피숍에서는 가벼운 식사와 커피를 즐기며 여유로운 시간을 보낼 수 있습니다.

주소: No. 221, Section. 2, Zhishan Road, Shilin District, Taipei City, Taiwan (R.O.C.) (본관 1층)

관람시간: 월요일 휴무, 화요일~일요일 09:00-17:00

전화번호: 02-2883-2946

마시는
것



02 복원 소장품 10선

▲관람시간: 약 50분, 소장품 10가지

▲관람노선: 3층【청동기】전시실에서 시작하여, 【옥기】전시실을 거쳐 2층【도자기】전시실로 이동한 후, 마지막으로 1층【완상물】전시실에서 관람을 마칩니다.

☑ 전시품은 일정에 따라 변경될 수 있으니, 방문 당일에 확인하시기 바랍니다.

3F



01



서주 후기 사람모양 다리에 짐승 모양 손잡이가 있는 이(匜)

3층 | 305 실 | 청동의 빛과 영광-청동기 명품전

물을 따르는 용기로, 손잡이 부분은 물을 마시는 용의 형상을 하고 있으며, 용기의 하단에는 네 명의 작은 인물이 두 손을 맞잡고 머리 위에 용기를 얹고 있는 모습이 조각되어 있습니다.



전국시대 중기 터키석과 금속실을 박아 넣은 희준(犧尊)

3층 | 305 실 | 청동의 빛과 영광-청동기 명품전



02

청동 술잔으로, 소와 비슷한 외형을 가지고 있으며 둥글고 매끈한 형태입니다. 실제 동물의 몸 구조와 근육을 사실적으로 표현하였고, 금과 녹송석을 사용하여 화려하게 장식되었습니다.



청 비취옥 배추

☑ 인기 소장품 전시 정보는 【전시 소식】 페이지에서 확인 가능합니다.

03

진짜 배추처럼 보이는 작품으로, 초록빛의 잎과 흰 줄기가 비취로 정교하게 조각되었습니다. 깨끗함과 순수함을 상징하며, 배추 위에는 두 마리의 곤충이 조각되어 다산과 번영을 기원하는 의미를 담고 있습니다.



▲비취옥 배추와 고기 모양 돌의 전시일정





청 고기 모양 돌

인기 소장품 전시 정보는 [전시 소식]
페이지에서 확인 가능합니다.

천연 광석으로 만들어졌으며, 장인의 섬세한 손길을 통해 완성되었습니다. 표면에 작은 구멍을 뚫고 염색 기법을 사용해 층층이 쌓인 고기의 결을 사실적으로 표현하여 마치 간장에 졸인 오겹살처럼 먹음직스럽게 보입니다.



동한 옥 벽사(辟邪)

3층 | 306 실 | 하늘을 우러러 이치를 탐구하다-옥기 명품전

네 발을 가진 야수가 튼튼한 다리와 몸 양쪽에 난 날개를 펼친 모습으로, 몸을 들어 올리고 입을 벌려 포효하는 모습은 호랑이에 날개를 달고 세상으로 향해 날아오르는 듯, 그 용맹함을 상징합니다.



05



송대에서 원대 노란색 옥으로 된 오리

3층 | 306 실 | 하늘을 우러러 이치를 탐구하다-옥기 명품전

오리 모양의 옥기로, 둥글고 귀여운 엉덩이를 생동감 있게 묘사했습니다. 머리와 발은 갈색으로 염색하고, 몸통은 옥 본연의 색을 그대로 남겨 옥 오리의 색 변화가 장인의 손길로 염색된 과정을 엿볼 수 있습니다.



06



북송 정요 백자

어린아이 모양 베개

2층 | 205 실 | 흙에서 피어난 예술의 경이로움-도자기 명품전

하얀 도자기로 만든 아기 모양의 베개로, 다산과 번영의 상징적인 의미를 담고 있습니다.

07



08



청 건륭시기 제청(霽靑)과 금으로 꾸민 해엄치는 물고기가 그려진 안이 돌아가는 병

2층 | 205 실 | 흙에서 피어난 예술의 경이로움-도자기 명품전
두 개의 층으로 구성된 기계적 장치가 있으며, 병의 목 부분을 돌리면 안쪽 병이 함께 회전합니다. 외병의 뚫린 부분을 통해 안쪽 병에 그려진 금붕어가 수초와 낙화 사이를 헤엄치는 모습을 볼 수 있어 매우 놀라운 작품입니다.

2F



09



당 회색 도기에 색을 칠한 여인 인형

2층 | 207 실 | 흙에서 피어난 예술의 경이로움-도자기 명품전

당나라의 대표적인 부장품 중 하나인 이 사녀용은 풍만한 체형과 둥근 얼굴, 가늘고 긴 눈썹과 눈을 통해 당나라 여성들이 선호했던 미인의 모습을 보여주며, 그 시기의 사실주의적 예술 기법이 잘 드러납니다.



1F

10



청대 후기 상아를 조각해서 사람을 투각으로 새긴 여러 겹으로 된 공

1층 | 106 실 | 집경조-완상물 명품전

상아빛의 세계는 마치 하나의 별처럼 독립되어, 18층에 걸쳐 산과 강, 정자와 꽃, 미인까지 정교하게 새겨져 있습니다. 선인의 손길처럼 세밀한 층층의 조각은 그 자체로 복잡하면서도 하나로 엮여 있어 풀어낼 수 없습니다.



▲더 많은 소장품은 공식 웹사이트[주제별 관람 경로]에서 확인하실 수 있습니다.

6

03 복원 관람 안내



국립고궁박물관 복원 주변에는 다양한 즐길 거리가 많습니다. 국립고궁박물관에서 소장품을 감상한 후, 시간이 남으면 근처의 다른 명소로 발길을 옮겨보세요.

✓ 영업 시간은 각 가게의 상황에 따라 달라지니, 출발 전에 미리 확인하고 가는 것이 좋습니다!



양명산(陽明山)

양명산은 타이베이에서 가장 자연과 가까운 곳으로, 타이완에서 세 번째로 국가공원이기도 합니다. 풍부한 산림 생태와 역사적인 문화가 어우러져 있어 방문객들이 마음껏 탐험할 수 있습니다.

양명산국가공원 관광안내소

주소: No. 1-20, Zhuzihu Road,

Beitou District, Taipei City, Taiwan (R.O.C.)

운영시간: 월요일~일요일 9:00 - 16:30

전화번호: 02-2861-3601



▲복원 주변 명소 지도

✓ 편안한 신발을 신고 가면 산의 아름다움을 더욱 즐기실 수 있습니다!



✓ 매년 2월부터 3월까지 꽃 축제 기간에는 교통이 통제될 수 있습니다.



스린(士林)야시장

스린야시장은 타이베이에서 가장 큰 야시장 중 하나로, 다양한 전통 먹거리가 유명해 국내외 관광객들에게 꼭 가봐야 할 명소입니다.

주소: Dadong Road & Danan Road & Wenlin Road & Jihe Road, Shilin District, Taipei City, Taiwan (R.O.C.)

영업시간: 월요일~일요일 16:00 - 00:00



✓ 야시장에서는 지갑을 꼭 신경 써서 보관하세요.*여름에는 땀 닦을 수건을 꼭 준비하세요!



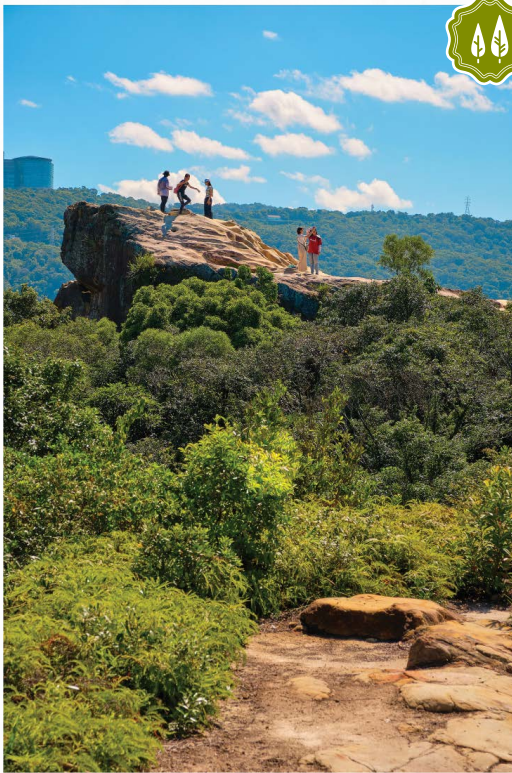

베이터우(北投) 온천-디러구(地熱谷)

다둔(大屯) 화산군 내에서 가장 온도가 높은 온천으로, 유황 냄새가 나는 온천수와 김이 모락모락 나는 풍경이 마치 마녀의 약탕처럼 신비롭습니다.

주소: No. 30-10, Zhongshan Road, Beitou District, Taipei City, Taiwan (R.O.C.)

운영시간: 월요일 휴무, 화요일~일요일 9:00 - 17:00



디러구의 온천수는 매우 뜨거우므로, 안전을 위해 사진만 찍고 온천에 들어가거나 계란을 삶을 수 없습니다!



군함암(軍艦岩)

다둔 화산군의 유명한 군함암에 올라 타이베이 분지와 주변 산의 멋진 경치를 한눈에 담을 수 있습니다.

주소: Section 2, Linong Street, Beitou District, Taipei City, Taiwan (R.O.C.)

운영시간: 월요일~일요일 24시간 개방



도보로 약 2시간 정도 소요됩니다. 등산 시 물과 음식을 챙겨서 에너지를 보충하세요!



텐무(天母) 스둥(士東)시장

180개에 가까운 가게들이 모여 있는 이 시장은 고객들에게 5성급 전통 시장을 제공하며, 바구니를 들고 우아하게 장을 볼 수 있는 곳입니다.

주소: No. 100, Shidong Road, Shilin District, Taipei City, Taiwan (R.O.C.)

영업시간: 월요일 휴무, 화요일~일요일

1층 7:00 - 18:30 2층 7:30 - 21:00

전화번호: 02-2834-5308



1층에서 먹고 나서 2층에서 백화점 구경하는 것도 잊지 마세요. 월요일은 휴무이며, 1층은 18:30까지만 영업하니 방문 시 참고하세요!

04 타이베이 주변 관광명소

★ 영업 시간은 각 가게의 상황에 따라 달라지니, 출발 전에 미리 확인하고 가는 것이 좋습니다!



타이베이 101 스카이라인 460

북타이완에서 무엇을 할까? 타이완의 아름다움을 제대로 느끼고 싶다면 고궁 외에도 타이베이에는 탐험할 만한 멋진 명소들이 많이 있습니다. 이곳들을 방문하면, 잊지 못할 좋은 추억을 안고 집으로 돌아갈 수 있을 거예요.



▲타이베이
주변 관광명소 지도

아시아 최고 높이를 자랑하는 타이베이 101 야외 전망대!
하늘 보도에 올라 가장 짜릿한 고공 탐험을 즐겨보세요!

주소: No. 7, Section 5, Xinyi Road, Xinyi District,
Taipei City, Taiwan (R.O.C.)

영업시간: 두 세션 14:00 & 15:00 (각 세션은 약 50분)

전화번호: 02-8101-8898



키 145cm 이하 또는 200cm 이상, 심장 질환, 고혈압, 임산부는
참여할 수 없습니다!



시먼딩(西門町)

옛 것과 새 것이 어우러진 문화의 중심지! 거리 예술가들의 공연과 시먼딩의 다채로운 색깔을 직접 경험해 보세요.

주소: Zhonghua Road, Wanhua District, Taipei City, Taiwan (R.O.C.)

운영시간: 월요일~일요일 24시간 개방



시먼딩 상권 내에는 특색 있는 상점들이 많고, 주말에는 시먼홍루 광장에서 창의적인 마켓도 열리니 놓치지 마세요!



국립타이완박물관 철도부구역

철도 마니아라면 반드시 가 봐야 할 명소! 역사적인 유적지에서 당시 사람들의 기계화 시대에 대한 반응을 엿볼 수 있습니다.

주소: No. 2, Section 1, Yanping North Road, Datong District, Taipei City, Taiwan (R.O.C.)

운영시간: 월요일 휴관, 화요일~일요일 9:30 - 17:00

전화번호: 02-2558-9790



박물관은 월요일에 휴관하니, 타이완 철도 역사에 대해 배우고 싶은 팬들은 미리 체크하세요!



마오쿱(貓空) 차 문화 체험

도시를 떠나 차 한 잔과 함께 마음을 쉬어가는 힐링 여행! 타이베이 외곽의 차밭을 거닐며 전통 방식의 다도 체험을 즐기고, 은은한 차향 속에서 여유로운 시간을 보내보세요.

주소: Section 3, Zhinan Road, Wenshan District, Taipei City, Taiwan (R.O.C.)

운영시간: 월요일~일요일 24시간 개방



산에서는 날씨가 자주 변하고 모기가 많으니 외투와 모기 퇴치제를 준비하는 게 좋습니다!





라이스 앤 샤인(Rice & Shine) 디화점

전통 타이완 요리를 창의적으로 재해석한 이곳은 쌀 창고를 개조하여 만든 레스토랑입니다. 타이완의 풍미를 한껏 느낄 수 있는 요리와 함께 다다오청의 역사적인 건축물의 매력을 감상할 수 있습니다.

주소: No. 329, Section 1, Dihua Street, Datong District, Taipei City, Taiwan (R.O.C.)

영업시간: 월요일~일요일 12:00~21:00

전화번호: 02-2550-6607

☒ 식사 시간에 인파가 많으니, 대기 시간을 고려하거나 미리 예약하시는 것이 좋습니다.





다다오청(大稻埕)

역사적인 분위기가 물씬 나는 거리에서 거닐며 옛 건축물과 현대적 혁신이 조화를 이루는 모습을 만끽할 수 있습니다. 이곳에서는 특색 있는 상점들을 둘러보고, 전통 잡화와 타이완 맛의 기념품을 구매할 수 있습니다. 또한, 타이완식 요리와 차, 디저트를 음미하며 오래된 건축물에서 새로운 생명을 느껴 보실 수 있습니다.

오시는 길



주소: Dihua Street, Datong District, Taipei City, Taiwan (R.O.C.)

MRT 초록선【베이먼(北門)】역에서 도보 약 5분,
또는 MRT 노란선【다차오토우(大橋頭)역】
역에서 도보 약 8분

운영시간: 월요일~일요일 24시간 개방



코페 (COFE)

고형차를 통해 타이완 각지 특유의 차 향을 느낄 수 있는 공간입니다. 이곳에서는 오후의 여유로운 티타임을 즐기거나 아침에 폭신하고 향긋한 토스트를 특색 있는 소스와 오리 알과 함께 맛보는 것도 좋은 선택입니다.

주소: 2F., No. 248, Section 1, Dihua Street, Datong District, Taipei City, Taiwan (R.O.C.)

영업시간: 월요일~일요일 10:00~18:00

전화번호: 02-2552-8386



가게는 2층에 위치하며, 1층은

'인화취취(印花作夥)' 직물 잡화점입니다.





중산(中山) 츠핑(赤峰) 거리 거리



젊은이들이 모이는 핫스팟으로, 낮이나 밤 언제나
인파로 가득합니다. 저녁 시간의 츠핑 거리는 더욱
활기찬 분위기로 넘쳐나며, 여기서 문학 창작
서적을 읽고, 커피와 디저트를 즐기며, 빈티지
의류를 구매하는 재미를 만끽할 수 있습니다.

주소: Chifeng Street, Datong District,
Taipei City, Taiwan (R.O.C.)



에스라이트(Eslite) R79 지하 서점 거리

타이완에서 가장 긴 서점 거리인 이곳은 중산(中山)과
상쥔(雙連) MRT역을 연결하는 지하 서점입니다.
MRT역에서 나오면 바로 보이는 이 서점 거리에서는
문학적인 분위기 속에서 책, 문구류, 그리고 다양한
문예 상품을 찾아볼 수 있습니다.

주소: B1F., No. 16, Nanjing West Road,
Datong District, Taipei City, Taiwan (R.O.C.)
영업시간: 월요일~일요일 10:00~21:30
전화번호: 02-2563-9818



파르 스토어(PAR STORE)

츠핑 거리의 작은 골목에 숨겨진 이곳은 지하실에
멋진 음악 앨범, 독립 ZINE 잡지, 개성 있는 창작
티셔츠들로 가득합니다. 꼭 둘러보세요!

주소: B1F., No. 1, Lane 3, Chifeng Street,
Datong District, Taipei City, Taiwan (R.O.C.)
영업시간: 월요일~목요일 14:00~20:00 /
금요일~일요일 14:00~21:00



가게는 지하에 위치하니 계단에 주의해 주세요.

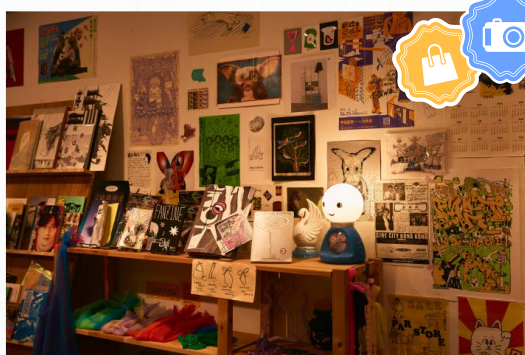



황지루러우판(黃記魯肉飯)



루러우판은 관광객들이 꼭 맛봐야 할 타이완의 대표 미식 중 하나입니다. 부드럽게 조리된 루러우가 적당히 조리된 밥 위에 얹혀져, 짭조름한 간장 향과 약간 젤라틴화 된 소스 맛이 입안 가득 퍼지며 잊을 수 없는 맛을 선사할 것입니다.

주소: No. 28, Lane 183, Section 2, Zhongshan North Road, Zhongshan District, Taipei City, Taiwan (R.O.C.)

영업시간: 월요일 휴무, 화요일~일요일 11:30~20:20

전화번호: 02-2321-8928



길거리의 유명 맛집으로, 식사 시간에는 대기할 수 있으니 대기할 때 주변 차량에 주의하세요.



핑린서우(坪林手)

타이완 여행에서 절대 놓칠 수 없는 차 음료 가게로, 시원한 냉음료와 따뜻한 음료 모두 깊고 여운이 남는 차 향을 느낄 수 있습니다.

주소: 1F., No. 23, Lane 53, Chifeng Street, Datong District, Taipei City, Taiwan (R.O.C.) (츠핑점)

영업시간: 월요일~목요일 11:00~20:00, 금요일~토요일 11:00~20:45, 일요일 11:00~19:45

전화번호: 02-2559-5939

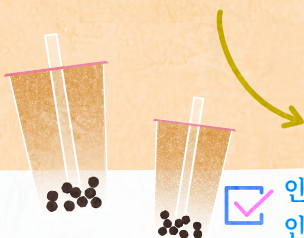

인기 있는 차 음료 가게이니 대기 인파가 많을 수 있으니 미리 인터넷에서 메뉴를 검색하여 마실 음료를 참고하는 것이 좋습니다.





딩타이펑(鼎泰豐)



전 세계적으로 유명한 소롱포를 맛보세요. 입 안에서 펼쳐지는 정교한 미식과 함께 5성급 서비스가 당신의 여행을 더욱 빛나게 해줄 것입니다!

주소: No. 194, Section 2, Xinyi Road, Da'an Dist., Taipei City, Taiwan (R.O.C.) (신이점)

영업시간: 화요일~금요일 11:00~20:30

토요일~일요일 10:30~20:30

전화번호: 02-2321-8928



딩타이펑은 인기 있는 맛집이라 대기 시간이 길 수 있으니, 대기 시간을 고려하거나 피크 타임을 피하는 것이 좋습니다!



춘수이탕(春水堂)

타이완산 차만 사용하고 클래식한 타피오카 펄이 어우러져, 한 모금씩 진정한 타이완의 맛을 느낄 수 있는 미각의 축제를 경험하세요!

주소: No. 21-1, Zhongshan South Road, Zhongzheng District, Taipei City, Taiwan (R.O.C.) (중정점)

영업시간: 월요일~일요일 11:30 - 20:50

전화번호: 02-3393-9529



긴 대기를 피하려면 예약하는 것이 좋습니다. 음료 외에도 춘수이탕의 다른 메뉴도 꼭 맛보세요!



05 고궁 복원과 타이베이 여행 코스 5가지



고궁 복원 ·

타이완 차 문화 체험

- STEP ① 09:30 마오쿵 차 문화 체험
- STEP ② 13:00 덩타이핑에서 점심
- STEP ③ 14:00 국립고궁박물관 복원 방문

타이완 차 문화 ▶
체험



고궁 복원 ·

타이베이 근교 가벼운 여행

- STEP ① 09:30 국립고궁박물관 복원 방문
- STEP ② 13:00 텐무 스등시장에서 현지 음식 즐기기
- STEP ③ 14:30 양밍산에서 자연의 힐링을 만끽
- STEP ④ 17:30 스린야시장에서 야시장 문화 체험

타이베이 근교 ▶
가벼운 여행



고궁 복원 ·

역사적인 거리 산책

- STEP ① 09:30 국립고궁박물관 복원 방문
- STEP ② 13:00 찐사탕에서 가벼운 점심
- STEP ③ 14:30 국립타이완박물관 철도부구역 방문
- STEP ④ 15:30 다다오청 구경

역사적인 거리 ▶
산책



고궁 복원 · 문학청년이 되기

- STEP ① 09:30 국립고궁박물관 복원 방문
- STEP ② 13:00 라이스 앤 샤인(디화점) 에서 타이완의 전통 요리 즐기기
- STEP ③ 14:30 코페 에서 여유로운 오후 차 한잔
- STEP ④ 16:00 츠핑 거리 구경

문학청년이 되기 ▶



고궁 복원 · 힐링 여행

- STEP ① 09:30 국립고궁박물관 복원 방문
- STEP ② 13:00 고궁 정화에서 점심
- STEP ③ 14:30 뒤편오거 기프트샵에서 기념품 쇼핑
- STEP ④ 15:30 즈산위안에서 산책

힐링 여행 ▶



06 국립고궁박물관 남원구역



자이현 타이바오시에 위치한 국립고궁박물관 남원은 ‘아시아 예술 문화 박물관’으로 자리매김하고 있습니다. 이곳은 풍부한 소장품을 자랑하며, 매 분기마다 다양한 문화 특별 전시를 계획해 방문하는 관람객들에게 매번 새로운 경험을 제공합니다.

옥외 정원은 또 다른 큰 볼거리로, 각국 예술가들의 공공미술 작품과 가족 친화적인 놀이 공간이 마련되어 있습니다. 실내외의 예술이 조화를 이루어 관람객의 역사와 문화에 대한 폭넓은 시야를 선사합니다.



관람 안내



▲ 남원 공식 웹사이트



▲ 남원 평면도





관람 안내



주소: No. 888, Gugong Boulevard, Taibao City, Chiayi County, Taiwan (R.O.C.)

전화번호: 05-362-0777

관람시간: 월요일 휴관, 화요일~금요일 09:00~17:00,

토요일~일요일 09:00~18:00

월요일관람시간: ★자세한 교통 안내는 공식 웹사이트에서 확인하실 수 있습니다. ★

관람료:

- 18세 미만 (국적 불문) 무료
- 일반인 (국적 불문) NTD150
- 65세 이상 (타이완 국적자) 평일 무료, 공휴일/주말 NTD75

교통: 대중교통을 이용할 수 있으며, [HSR고속철도 자이역 2번 출구 버스 정류장]에서【국립고궁박물관 남원 무료 셔틀버스】를 타고

【남원(본관정류장)]역에 바로 도착할 수 있습니다.



▲ 자세한 교통 정보는 공식 웹사이트에서 확인 가능합니다.

▲ 국립고궁박물관 남원 관광안내소

전화번호: 05-362-7568

운영시간: 월요일 휴관,
화요일~금요일 09:00~17:00,
토요일~일요일 09:00~18:00

▲ HSR고속철도 자이역
관광안내소

전화번호: 05-310-7007

국립고궁박물관 남원 무료 셔틀버스: 월요일 휴관, 화요일~일요일 운행

▲【무료 셔틀버스 시간표】*주말 추가 운행

【HSR고속철도 자이역】→【국립고궁박물관 남원】

승차장소: HSR고속철도 자이역 2번 출구 왼쪽에 있는

【버스 정류장】에서【무료 셔틀버스】를 탑승해 주세요.

운행시간:

08:45 09:45 10:45 11:45 12:45

13:45 14:45 15:45 16:45 *17:25

【국립고궁박물관 남원】→【HSR고속철도 자이역】

승차장소:

남원(본관정류장)에서 무료 셔틀버스를 탑승하세요.

운행시간:

09:30 10:30 11:30 12:30 13:30

14:30 15:30 16:30 17:10 *18:10



월요일은 운행하지 않으며, 화요일~금요일에는 운행하고, 마지막 버스는 16:45입니다.



월요일은 운행하지 않으며, 화요일~금요일에는 운행하고, 마지막 버스는 17:10입니다.



완우야지(萬物雅集) & 완예수우(萬葉書屋) 기프트샵

국립고궁박물관 남원에서 정교한 기념품, 출판 도서, 그리고 굿즈를 만날 수 있는 장소입니다!

주소: No. 888, Gugong Boulevard, Taibao City, Chiayi County, Taiwan (R.O.C.) (박물관 1층)

영업시간: 월요일 휴관, 화요일~금요일 09:00~17:00

토요일~일요일 09:00~18:00

전화번호: 05-362-3363



남원에서는 외국인 여행객을 위한 세금 환급 서비스를 제공하고 있습니다!

사는 것



먹는 것



예예귀우(野爺鍋物)

정성껏 준비된 다양한 선택의 휘귀를 즐기며 마음껏 한 끼를 드세요.

주소: No. 888, Gugong Boulevard, Taibao City, Chiayi County, Taiwan (R.O.C.) (박물관 1층)

영업시간: 월요일 휴관, 화요일~금요일 09:00~17:00

토요일~일요일 09:00~18:00

전화번호: 05-362-2269



말차 프린스(Matcha Prince)

말차 프린스는 일본 교토 우지의 공식 마스코트로, 일본 우지 말차 외에도 음료, 아이스크림, 빵, 도시락, 즉석조리식품, 과자 및 기념 선물을 판매합니다.

주소: No. 888, Gugong Boulevard, Taibao City, Chiayi County, Taiwan (R.O.C.) (박물관 1층)

영업시간: 월요일 휴관, 화요일~금요일 09:00~17:00

토요일~일요일 09:00~18:00

전화번호: 05-362-2819

마시는 것



란웨차잔(覽月茶棧)

남원 북측에 위치한 화물 컨테이너 건물인 란웨차잔에서는 다양한 차와 커피, 디저트를 즐기며 휴식을 취할 수 있습니다.

주소: No. 888, Gugong Boulevard, Taibao City, Chiayi County, Taiwan (R.O.C.) (싼터우탕창 기차 플랫폼 앞)

영업시간: 평일은 휴무, 토요일~일요일 11:00 - 17:00





국립고궁박물관 남원

주변의 공공 미술품

국립고궁박물관 남원 주변의 공공 미술품들도 빼놓을 수 없는 볼거리입니다. 여러 나라의 예술가들이 만든 공공 미술작품들이 문화와 예술의 융합을 상징합니다.



자세한 공공 예술 정보는 공식 웹사이트에서
확인하실 수 있습니다.

07 남원 소장품 10선

▲관람시간: 약 50분, 소장품 10가지

▲관람노선: 3층에서 1층으로 내려가며, 2층의 추천 전시물 포함. 전시 주제에 따라

【건청궁의 보물찾기】→【청나라 금은장식】→

【동아시아 차 문화】순으로 관람.

☑ 전시품은 전시일정에 따라 변경될 수 있으니, 방문 당일에 확인하시기 바랍니다.



S201실: 건청궁(乾清宮)의

보물찾기-천자호(天字號) 옥기의
암호를 풀어보는 특별전

*전시기간: 2026년 8월 23일까지

2F

💡 **청 건륭시기 신천주인 '信天主人' 옥새**
2층 | S201 실 | 건청궁을 찾기-천자호 옥기 비밀번호 해독 특별전

옥새는 법통을 상징하는 중요한 유물로, 건륭 24년(1759년) 신장을 정복한 후 '순천자창(順天者昌, 하늘의 뜻을 따르는 자는 번성한다)'의 신념을 되새기며 여러 '신천주인(信天主人, 천명에 따라 행하는 자)' 옥새를 제작되었습니다.

01



청 건륭시기

'금구영고(金甌永固)' 잔

2층 | S201 실 | 건청궁을 찾기-
천자호 옥기 비밀번호 해독 특별전

이 잔은 청나라 황제가 매년 설날에 실시하는 개필
(開筆, 새해에 처음으로 붓을 들다) 의식에서 사용한
술잔으로, 황금으로 제작되었으며, 기룡 형태의
손잡이와 코끼리 머리 모양을 한 다리가 특징입니다.
또한, 잔 몸에는 취조(翠鳥)의 깃털이 금속에 박혀있고,
진주와 붉은색 및 파란색 보석이 함께 장식되어 있습니다.



S201 실: 묘색-청나라 금·은 장식 특별전
*전시기간: 2026년 8월 23일까지



청 동주(東珠)를 박아넣은 봉황 모양 장식 금관

2층 | S201 실 | 묘색-청나라 금·은 장식 특별전
봉관은 귀족 여성의 신분을 상징하는
장식품으로, 시대마다 그 형태가 조금씩
변화를 보였습니다.

청 글자 희(囍) 문양과 진주와
비취새 깃털로 장식된 머리장식 전(鉤)

2층 | S201 실 | 묘색-청나라 금·은 장식 특별전

전은 여성들이 중요한 행사에서 착용하는 장식으로,
후비들이 길복에 맞춰 착용하는 관식입니다. 이 희자 전은
두 가지 색상의 취조 깃털이 금속에 박혀 있으며, 선명한
색감과 함께 산호색은 차별하면서도 경쾌한 분위기를
전달합니다. 매우 대표적인 공예 작품이라 할 수 있습니다.

명 옥으로 된 오어(鰲魚) 모양 화병

2층 | S201 실 | 건청궁을 찾기-
천자호 옥기 비밀번호 해독 특별전

물고기가 물속에서 힘차게
뛰어오르는 모습을
형상화했습니다. 물결치는 파도를
배경으로 물고기의 몸과 꼬리가
위로 솟아오르며, 물고기의
머리는 용을 닮아 '어약룡문(魚躍
龍門, 잉어가 뛰어 올라 용이
된다)'의 길조를 상징합니다.

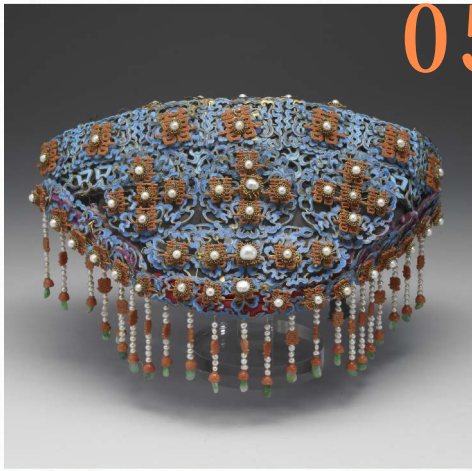



남송 길주요(吉州窯) 흑유 목엽문 찻잔

2층 | S202 실 | 동아시아 차 문화 전시

중국 장시성(江西省)의 길주요(吉州窯) 흑유 찻잔은 종이로 잎 모양을 오려 붙이는 독창적인 장식 기법이 돋보입니다. 차를 마실 때 잔 바닥의 마른 잎이 차의 색에 따라 은은히 비쳐, 특별한 운치를 더해줍니다.

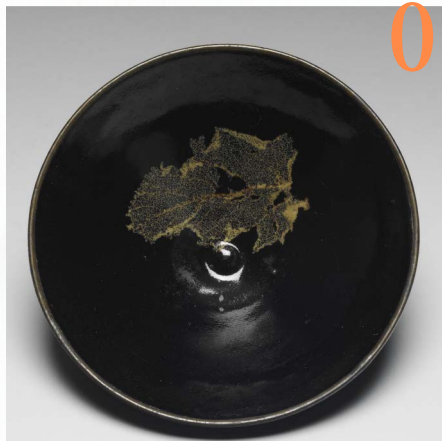

08



청 건륭시기 라구리(拉古里) 나무결무늬를 모방한 도자기 찻잔과 두어무 호

2층 | S202 실 | 동아시아 차 문화 전시

티베트인들이 수유차(酥油茶)를 섞고 담아 두는 용기로, '동모(mdong-mo)' 또는 '두어무'라 불립니다. 나무의 결을 재현한 이 용기는 직선형의 형태와 아름다운 갈색이 어우러져 나무 줄기의 질감을 표현하고 있습니다.



09



당 녹색 유약으로 된 손잡이가 하나인 주전자

2층 | S202 실 | 동아시아 차 문화 전시

이 단병호는 차를 끓이고 우리는 데 사용되었습니다.

차 분말을 찻잔에 담고, 단병호로 끓인 뜨거운 물을 찻잔에 붓고, 차 분말을 우려냅니다.

06



북송 정요(定窯) 백자 음각 회(回)문 찻잔 받침

2층 | S202 실 | 동아시아 차 문화 전시

이 찻잔 받침은 궁중에서 사용되었으며, 은은한 상아색 광택과 섬세한 질감이 특징입니다.



07



청 건륭시기 겹사법랑(掐絲琺瑯) 수유차통

2층 | S202 실 | 동아시아 차 문화 전시

10

티베트인들은 수유차(酥油茶)를 타서 도자기로 만든 차통에 담아 온기를 유지하며 마셨습니다. 이 수유차통은 건륭제 시기 궁중에서 사용된 것으로, 실용성과 아름다움을 겸비한 궁중 용품이었습니다.



08 남원 관람 안내



국립고궁박물관 남원 구경이 끝나고 아쉬운가요? 타이완 초창기 개발지였던 차이(嘉義)는 풍부한 역사와 문화를 품고 있습니다. 차이 지역을 거닐며 또 다른 매력을 찾아보세요!

★ 영업 시간은 각 가게의 상황에 따라 달라지니, 출발 전에 미리 확인하고 가는 것이 좋습니다!



싼터우(蒜頭) 설탕 공장-저청(蔗埕) 문화공원

싼터우(蒜頭) 설탕 공장 과거 설탕 공장이었던 곳이 지금은 여가와 관광을 위한 공원으로 탈바꿈한 장소입니다. 이곳에서는 역사적인 기차 플랫폼과 건물을 볼 수 있으며, 전통 빙수를 맛볼 수 있습니다. 또한, 국립고궁박물관 남원으로 가는 기차를 타고 아름다운 풍경을 감상하며, 새 것과 옛 것이 공존하는 역사적 흔적을 느낄 수 있습니다.

주소: No. 1, Suantoutangchang, Liujiao Township, Chiayi County, Taiwan

관람시간: 월요일 휴관, 화요일~일요일 08:00-17:00

전화번호: 05-380-0735·05-380-0741



【설탕공장 기차】를 탑승

농사일이 한창이던 옛날 타이완의 감성을 재현한 새로운 레트로 기차를 타고, 기차 안에서는 가이드가 설탕 산업 역사와 주변 농촌 풍경을 친절하게 설명해 줍니다.

티켓 종류 및 가격:

일반권 (성인 13~64세)

경로우대권 (65세 이상)

어린이권 (어린이 6~12세)

(6세 이하 영유아는 무료, 성인 1명당 2명까지)

국립고궁박물관 남원선: 일반권 NTD150, 우대권/어린이권 NTD75

고속철도 지아이선: 일반권 NTD200, 우대권/어린이권 NTD100



운행 정보:

평일(화~금): 30명 이상 예약 필수

주말:

국립고궁박물관 남원선:

【싼터우 설탕 공장】-【국립고궁박물관 남원】:

08:45 09:45 10:45 11:45 12:45

【국립고궁박물관 남원】-【싼터우 설탕 공장】:

10:20 11:45 14:00 15:20 16:35 (편도 약 15분)

고속철도 차이선:

【싼터우 설탕 공장】-【고속철도 차이역】:

09:30 11:00 14:30 16:00

【고속철도 차이역】-【싼터우 설탕 공장】:

10:15 11:45 15:15 16:35 (편도 약 30분)



▲ 남원 주변 명소 지도



방문 시 자외선 차단제와 방충용품 챙기고, 기차 운행 시간을 미리 확인해 대기 시간을 고려하는 것이 좋습니다!



배 타고 해초 채집 & 조개 캐기

하루 만에 어부 체험 완전 정복! 노를 저으며, 손수 조개를 캐고, 신선한 굴을 구워보세요. 재미있는 활동을 통해 진한 바다의 맛을 경험하고 싶다면, 여기가 딱입니다!



최고의 경험을 원한다면 예약은 필수! 이곳은 어장과 자연이 조화롭게 공존하는 공간입니다. 방문할 때는 생태계를 보호하는 마음으로, 환경을 아끼며 즐겨주세요!

상허(向禾)어장

주소: No. 67-6, Sigu, Dongshi Township, Chiayi County, Taiwan (R.O.C.)

운영시간:

9:00-12:00 (예약 필수)

13:30-17:00 (예약 필수)

전화번호: 05-360-0959





신강(新港) 반타오야오(板陶窯) 공방



2005년에 설립된 이 공방은 전통 공예인 교지(交趾)와 오려 붙이기(剪粘) 기법을 보호하기 위해 설립된 공간으로, 전통의 신비를 발견할 수 있는 예술의 전당입니다.

주소: No. 45-1, Bantoucuo, Xingang Township, Chiayi County, Taiwan (R.O.C.)

운영 시간: 매일 9:30-17:30

전화번호: 05-781-0832



☒ 타이완 관광 셔틀버스(台灣好行觀光接駁公車, Taiwan Tourist Shuttle)를 이용하면 반타오야오에 바로 도착할 수 있습니다.



신농더우(新農豆)식당

신강 농협에서 옛 곡창을 개조해 만든 직영 매장으로, 현지 농민들이 재배한 신선한 농산물과 검은콩 제품을 판매하며, 레스토랑과 카페로도 운영됩니다.

주소: No. 2, Alley 112, Dengyun Road, Xingang Township, Chiayi County, Taiwan (R.O.C.)

운영시간: 화요일 휴무일, 월요일~일요일 10:00-18:00

전화번호: 05-374-3990

☒ 현지 농산물을 활용한 품미 가득한 메뉴를 천천히 즐겨보세요!



아오구(鰲鼓) 습지 생태 공원

타이완 최대 해안 간척(干拓)지입니다. 풍부한 갯벌 생태계와 백 종이 넘는 철새가 서식하는 이곳은 사진으로 담기에도 손색없는 경관을 자랑합니다.

아오구(鰲鼓) 습지 생태전시관

주소: No. 54, Aogu Village, Dongshi Township, Chiayi County, Taiwan (R.O.C.)

운영시간: 월요일 휴관일. 화요일~일요일 09:00-16:30

전화번호: 05-360-1801

☒ 쓰레기를 아무데나 버리지 말고, 철새들이 놀라지 않도록 조용히 탐방해 주세요!



(이미지 출처: 자이현문화관광국)

09 차이·타이난 주변 관광명소



타이완 남부에서 무엇을 즐길 수 있을까요? 타이완의 문화적 매력을 물씬 느낄 수 있는 차이(嘉義)와 타이난(台南)은 풍부한 유적과 다채로운 인문적 특색을 자랑하며, 여행자들에게 잊지 못할 추억을 선사합니다.

★ 영업 시간은 각 가게의 상황에 따라 달라지니, 출발 전에 미리 확인하고 가는 것이 좋습니다!



콰이이선회춘

타이완 최대의 일본식 건축물군이 있는 이곳은 유적과 임업의 역사를 간직한 장소로, 옛 건축물이 지닌 문화적 의미를 감상할 수 있을 뿐만 아니라, 인기 있는 기념품을 구매하고, 찻집에서 디저트를 즐기며, 문화 창작 시장을 둘러볼 수 있는 매력적인 공간입니다.

주소: No. 370, Gonghe Road, East District, Chiayi City, Taiwan (R.O.C.)

영업시간: 월요일~일요일 10:00~18:00

전화번호: 05-276-1601



이곳은 역사적인 유적지이므로, 방문 시
쓰레기를 버리지 말고 건축물을 훼손하지
않도록 주의해 주세요!



차이·타이난
주변 명소 지도



타이완 화전(花磚) 박물관



타이완 화전 박물관은 백만 개가 넘는 화려한 문양의 건축 장식용 타일을 복구 작업을 거쳐 다시 복원하여 역사를 이어가고 있습니다. 아름다운 전시 공간에서 전문 가이드 투어를 통해 타이완의 화전 이야기를 더 깊이 이해하고, 그 뒤에 숨겨진 역사적 의미를 느낄 수 있습니다.

주소: No. 282, Linsen West Road, West District, Chiayi City, Taiwan (R.O.C.)

관람시간: 화요일 휴관, 월요일, 수요일~일요일 10:00~17:30

전화번호: 0905-012-390



*입장료는 NTD 100(상품 구매전 NTD 50포함)입니다.

*박물관 바닥은 천년된 회목으로 되어 있으니 입장 시 신발을 벗어주세요.

*가이드 투어를 원하신다면 투어 시간을 미리 온라인에서 확인하고 방문하시기 바랍니다.



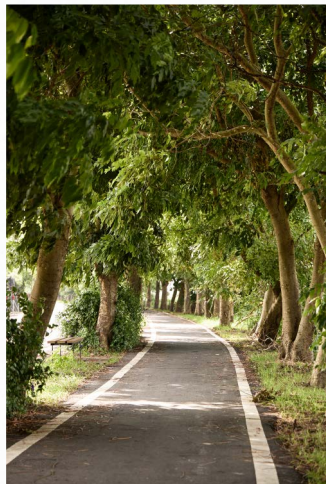

푸즈시(朴子溪) 자전거 도로

푸즈시 자전거 도로는 찰터우탕창을 출발점으로 동스위런마터우(東石漁人碼頭)까지 이어집니다. 매년 5월과 6월 초여름이 되면 도로를 따라 황금빛 카시아 꽃이 만개하여, 자전거를 타고 지나가며 아름다운 경치를 감상할 수 있고 아늑하고 로맨틱한 분위기를 만끽할 수 있습니다.

주소: Puzi City, Chiayi County, Taiwan (R.O.C.)



자전거는 미리 준비하거나 찰터우탕창에서 대여할 수 있으며, 반납 시간을 잊지 마세요!



용지우(用九) 구멍가게

드라마 촬영지로 보존된 이곳은 많은 드라마 팬들이 찾는 인기 명소입니다. 옛 정취가 가득한 잡화점은 마치 어린 시절로 돌아간 듯한 느낌을 주며, 추억을 떠올리게 해줍니다.

주소: No. 90, Tanqian Village, Liujiao Township, Chiayi County, Taiwan (R.O.C.)

관람시간: 월요일~일요일 09:00~17:00



주변에 주차장이 없으니 다른 관광지와 일정을 계획하여 자전거를 타고 방문하는 것을 추천합니다.





아리산(阿里山)

벚꽃이 흩날리고, 작은 기차가 웅덩거리며, 하늘을 찌를 듯한 신록이 우거진 이곳은 타이완을 대표하는 관광지 중 하나로, 다양한 풍경이 가득한 숲입니다.

주소: Alishan Township, Chiayi County, Taiwan (R.O.C.)

운영시간: 24시간 개방



쓰레기는 반드시 가져가고, 꽃과 나무를 함부로 꺾지 않도록 해야 합니다. 아름다운 원시 산림 보호에 동참해 주세요!



쓰차오(四草) 녹색 터널



미니 아마존이라고 불리는 타이장(台江)국가공원은 장관을 이루는 녹색 터널과 풍부한 습지 생태가 어우러져 방문객들의 발길을 붙잡습니다.

주소: Dazhong Road, Annan District, Tainan City, Taiwan (R.O.C.)

운영시간: 매일 08:00~16:00



미리 가서 줄을 서는 것을 추천드립니다. 배가 운항 중일 때는 안전을 위해 손을 내밀거나 서지 않도록 해주세요!

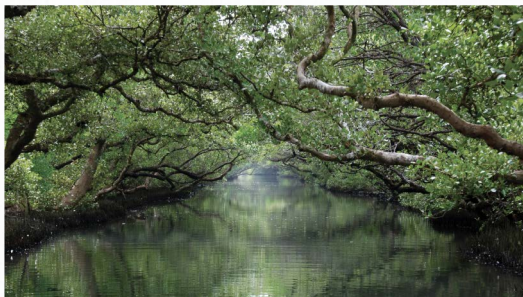

타이난 징짜이샤오(井仔腳) 타일식 염전



타이난 SNS 핫플 성지! 황금빛 햇살이 현존하는 가장 오래된 염전 유적에 비추어 마치 금빛 꿀이 흰 눈 위에 흐르는 듯한 풍경이 펼쳐집니다. 석양은 끝없이 아름답고, 함께 와서 눈이 호강하는 시간을 즐겨보세요!

주소: Beimen District, Tainan City, Taiwan (R.O.C.)

운영시간: 매일 9:30 - 18:00

전화번호: 06-7861629



사진처럼 멋진 석양을 보고 싶다면, 가기 전 날씨와 일몰 시간을 꼭 확인하세요!



안핑(安平) 옛 성

주소: No. 82, Guosheng Road, Anping District,
Tainan City, Taiwan (R.O.C.)

운영시간: 매일 8:30 - 17:30

전화번호: 06-226-7348



타이난 공자묘

주소: No. 2, Nanmen Road, West Central
District, Tainan City, Taiwan (R.O.C.)

운영시간: 매일 8:30 - 17:30

전화번호: 06-221-4647



이짜이(億載) 금성(金城)

주소: No. 3, Guangzhou Road,
Anping District, Tainan City, Taiwan
(R.O.C.)

운영시간: 매일 8:30 - 17:30

전화번호: 06-295-1504





스마트피쉬(SMARTFISH)

각종 주요 매체에 소개된 뚝배기 생선머리탕은 타이완 남부를 대표하는 대기 필수 음식 중 하나입니다. 진한 맛과 신선한 생선 살이 어우러져, 진짜 타이완 맛을 사랑하는 미식가들이라면 절대 놓칠 수 없는 맛입니다.

주소: No. 361, Zhongzheng Road, East District, Chiayi City, Taiwan (R.O.C.)

영업시간: 화요일 공휴일, 월요일, 수요일~일요일 12:00 - 20:00

전화번호: 0800-520-166



식사 시간에는 반드시 긴 대기줄이 예상되니 번호표를 뽑고 차분히 기다려 주세요! 가게 휴무일은 공식 웹사이트에 공지되므로, 방문하기 전에 미리 확인하고 가세요!



자이는 휘지러우판(火雞肉飯)으로 유명합니다. 밥 위에 칠면조 고기를 얹고, 닭 육수와 돼지 기름을 뿌린 후 튀긴 살갗을 올리면 향긋한 휘지러우판이 군침을 돋웁니다. 국립고궁박물관 남원 근처 뿐만 아니라 자이 곳곳에서도 이 지역 특색의 휘지러우판을 맛볼 수 있으며, 자이에 오면 놓쳐서는 안 될 음식입니다.



아어(阿娥) 두유·두화



자이의 숨은 맛집! 고소한 두유와 부드러운 두화의 완벽한 조화, 언제 먹어도 잊을 수 없는 맛!

주소: No. 233, Yanping Street, East District, Chiayi City, Taiwan (R.O.C.)

운영시간: 화요일 공휴일, 월요일~일요일 14:00 - 23:00

전화번호: 05-224-3016



인기가 많은 전통 디저트 가게이므로 맛보려면 대기 시간이 길 수 있습니다.



아시(阿溪)지러우판



주소: No. 356, Renai Road, West District, Chiayi City, Taiwan (R.O.C.)

영업시간: 목요일 휴업, 월요일~일요일 06:00-13:30

전화번호: 05-224-3177



식사 시간에는 인파가 많아 바로 매진될 수 있으니, 미리 가서 줄을 서는 것을 추천합니다.



원장(文章)우육탕

타이난의 꼭 먹어봐야 할 맛! 뜨거운 국물에 담긴
신선하고 부드러운 온채 소고기, 한 그릇만 먹어도 하루
종일 기운이 넘칠 겁니다!

주소: No. 80, Zhengxing Street, West Central District,
Tainan City, Taiwan (R.O.C.) (안평 본점)

영업시간: 월요일~일요일 10:30~02:00

전화번호: 06-358-7910



대기시간이 길 수 있으니, 메뉴를 미리
온라인에서 확인하고 가시면 주문이 빨라집니다.



타이청(泰成) 과일가게의 멜론빙수

여름철 더위 식히는 필수 아이템! 신선도가 100%
인 타이난의 유명한 빙수, 신선한 과일의 맛을
놓칠 수 없습니다!



주소: No. 80, Zhengxing Street, West Central District,
Tainan City, Taiwan (R.O.C.)

영업시간: 목요일 공휴일, 월요일~금요일 12:00 - 18:00,

토요일~일요일 12:00 - 19:00

전화번호: 06-228-1794



시그니저 빙수는 양이 많으니, 친구들과
함께 나눠 먹으면 딱 좋아요!

10 고궁 남원과 자이·타이난

여행 코스 5가지



고궁 남원 · 어업 문화 체험

- STEP ① 09:30 국립고궁박물관 남원 방문
- STEP ② 12:30 현지 음식 즐기기
- STEP ③ 13:30 어장 탐방
- STEP ④ 15:30 아오구 습지 산책

어업 문화 체험 ▶

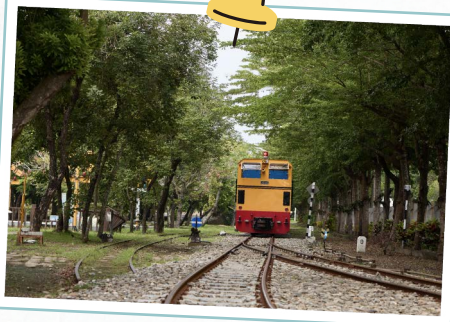

고궁 남원 · 도자기 공예 여행

- STEP ① 09:30 국립고궁박물관 남원 방문
- STEP ② 12:30 남원 내 카페에서 간단한 점심
- STEP ③ 14:00 찐터우 설탕 공장 기차 체험
- STEP ④ 15:00 반탕오야오 문화공원 방문

도자기 공예 여행 ▶



고궁 남원 · 자연 속 탐방

- STEP ① 9:30 국립고궁박물관 남원 방문
- STEP ② 12:30 남원 내 레스토랑에서 점심
- STEP ③ 15:00 쓰차오(四草) 녹색 터널

자연 속 탐방 ▶



고궁 남원 · 자이으로 편안한 여행

- STEP ① 9:30 국립고궁박물관 남원 방문
- STEP ② 12:30 지러우판 맛보기
- STEP ③ 13:30 자전거 타고 자연 속에서 힐링
- STEP ④ 16:00 융주간짜이텐 구경

자이으로 편안한 여행 ▶



고궁 남원 · 여유롭고 즐거운 여행

- STEP ① 09:30 국립고궁박물관 남원 방문
- STEP ② 12:30 콰이이선훤에서 점심
- STEP ③ 14:30 타이완 화전 박물관
- STEP ④ 16:00 아이두유·두화에서 디저트 맛보기

여유롭고 즐거운 여행 ▶



출판처: 국립고궁박물관

발행인: 샤오종황(蕭宗煌)

주소: No. 221, Section 2, Zhishan Road, Shilin District, Taipei City, Taiwan (R.O.C.)

전화: +886 (0)2-2881-2021

주최: 국립고궁박물관 마케팅업무처

담당자: 왕야오핑(王耀鋒)

중국어 편집위원: 왕야오핑(王耀鋒), 웨이취안(魏詮), 리동린(李東霖), 황웨이치(黃瑋琦), 우멍팅(吳孟庭), 우페이치(吳沛錡)

영어 번역 감수: 도널드 E. 브릭스 (Donald E. Brix)

일본어 번역 감수: 엔도 스미코(遠藤壽美子)

한국어 번역 감수: 이정은(李定恩)

주관: Nora Creative Co., Ltd.

디자인: 우페이치(吳沛錡)

영어 번역: 왕민원(王敏雯)

일본어 번역: 펑스위안(馮詩媛), 펑스후이(馮詩惠)

한국어 번역: 하우샤오링(侯筱菱)

촬영: 황건륜(黃俊綸)

출판일: 2024년 12월

제작비: NTD300

ISBN:

비고:

- 1.본원 소속 상점 및 식음료 가게를 제외한 타이베이시, 자이현, 자이시 및 타이난시 주변 명소에 대한 책임은 각 해당 상점에 있으며, 본 행사의 주최 및 주관처는 위에 언급된 기타 상점의 서비스나 제공 업체와 어떠한 판매, 보증, 대리 또는 파트너 관계가 없습니다.
- 2.본 관광 안내 수첩에 명시된 각 상점의 품질 및 애프터 서비스 등은 해당 상점이 책임지며, 본원 및 주관처와는 무관합니다. 소비자가 본 안내 수첩에서 제안한 서비스나 사용으로 인해 발생하는 모든 분쟁은 해당 실제 제조사 또는 서비스 제공 업체에 직접 문의하여 해결하시기 바랍니다.

